Sudoku-Turnier, Tag 3

Quadrupel-Sudoku

Anleitung:
Trage die Ziffern von 1 bis 9 (1 bis 6 im Beispiel) so in das Diagramm ein, dass in jeder Zeile, jeder Spalte und jedem fett umrandeten Gebiet jede Ziffer genau einmal vorkommt. In den 4 Feldern, die jeweils um die 4 kleinen Ziffern herum liegen, sollen genau die Ziffern eingetragen werden, die vorgegeben sind.

Beispiel:

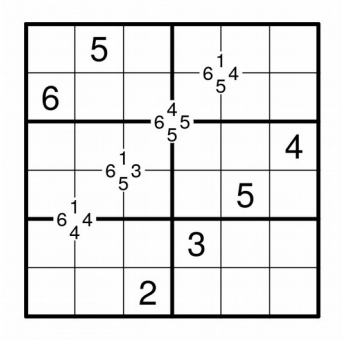

Lösung:

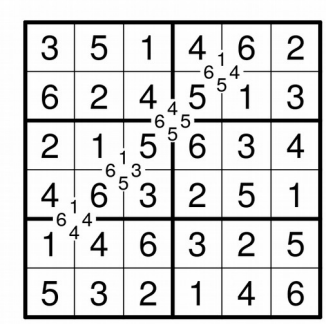

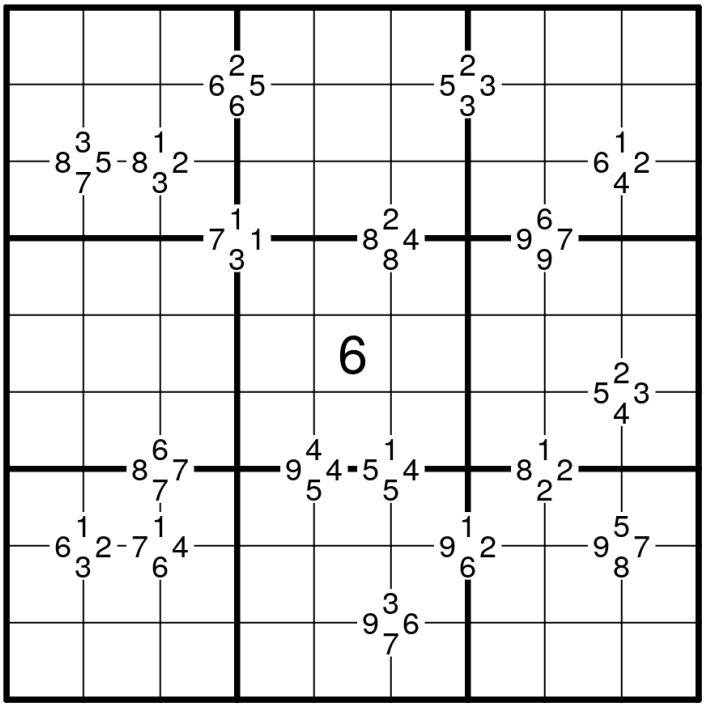

Rätsel von Natalie Grabowsky

Vorname	Nachname	Klasse